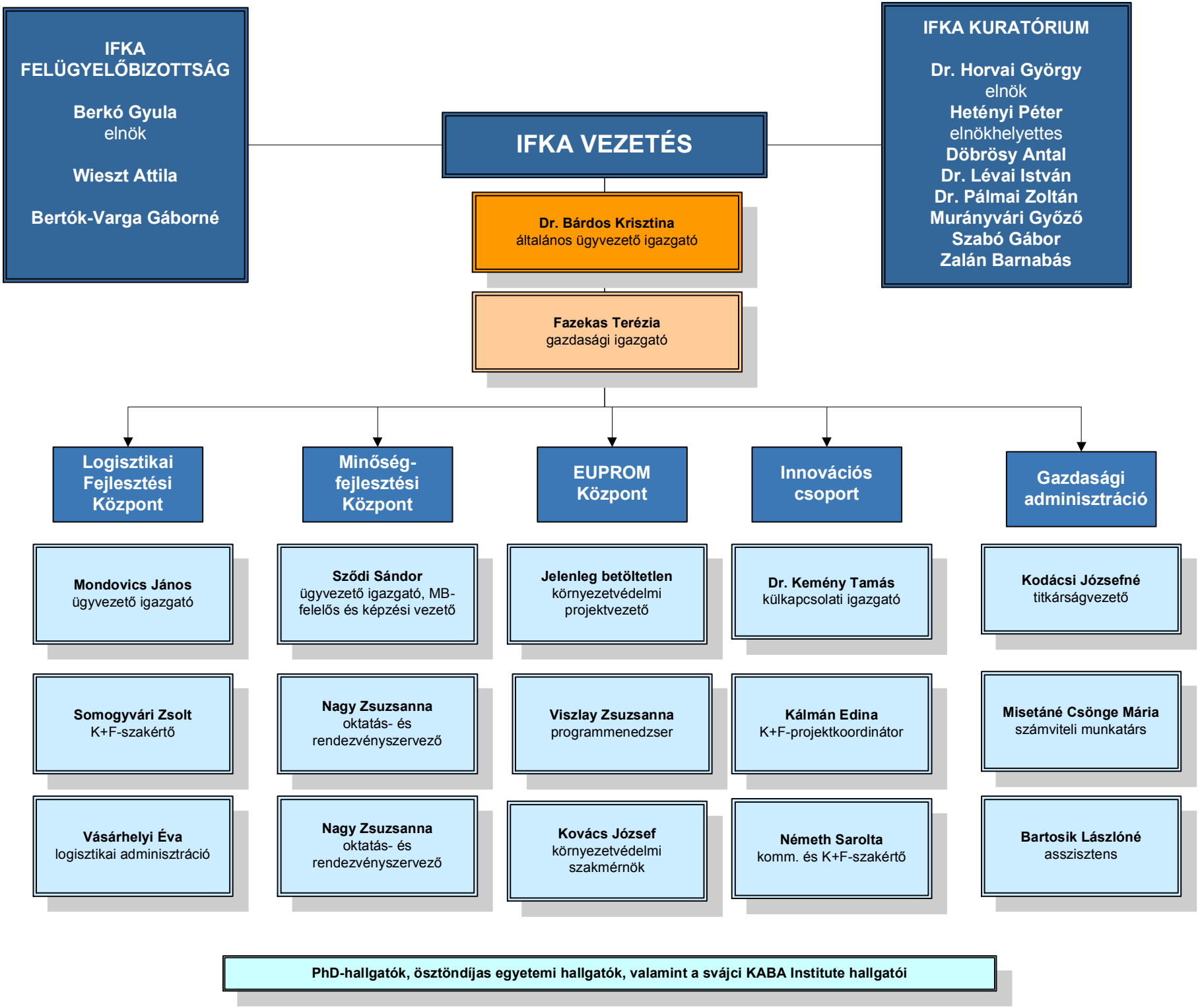
IFKA FELÜGYELŐBIZOTTSÁG
Berkó Gyula
elnök
Wieszt Attila
Bertók-Varga Gáborné
IFKA VEZETÉS
Dr. Bárdos Krisztina
általános ügyvezető igazgató
Fazekas Terézia
gazdasági igazgató
IFKA KURATÓRIUM
Dr. Horvai György
elnök
Hetényi Péter
elnökhelyettes
Döbrösy Antal
Dr. Lévai István
Dr. Pálmai Zoltán
Murányvári Győző
Szabó Gábor
Zalán Barnabás
Logisztikai Fejlesztési Központ
Minőség-fejlesztési Központ
EUPROM Központ
Innovációs csoport
Gazdasági adminisztráció
Mondovics János
ügyvezető igazgató
Somogyvári Zsolt
K+F-szakértő
Vásárhelyi Éva
logisztikai adminisztráció
Sződi Sándor
ügyvezető igazgató, MB-felelős és képzési vezető
Nagy Zsuzsanna
oktatás- és rendezvényszervező
Nagy Zsuzsanna
oktatás- és rendezvényszervező
Jelenleg betöltetlen
környezetvédelmi projektvezető
Viszlay Zsuzsanna
programmenedzser
Kovács József
környezetvédelmi szakmérnök
Dr. Kemény Tamás
külkapcsolati igazgató
Kálmán Edina
K+F-projektkoordinátor
Németh Sarolta
komm. és K+F-szakértő
Kodácsi Józsefné
titkárságvezető
Misetáné Csönge Mária
számviteli munkatárs
Bartosik Lászlóné
asszisztens
PhD-hallgatók, ösztöndíjas egyetemi hallgatók, valamint a svájci KABA Institute hallgatói